



Cluster da Madeira e o Deseño de Galicia

Información Básica Corporativa **2026**

CMD

El CMD en cifras

CIMA 2025-2028

Miembros CMD

Socios de Honor CMD

El CMD aglutina a empresas y agentes vinculados a toda la cadena de valor

- El Cluster da Madeira e o Deseño de Galicia (CMD) se constituye en el año 2001 por iniciativa de las empresas vinculadas al sector de la madera junto al Centro Tecnológico de la Madera (CIS Madeira) y la Universidad de Vigo.
- Desde su creación, el CMD aglutina a empresas y agentes vinculados a toda la cadena de valor industrial de la madera, entre las que se encuentran empresas relacionadas con el aprovechamiento forestal, aserraderos, empresas de chapa y tablero, pasta de papel y papel, empresas de carpintería y mueble, Canal contract, prescriptores, empresas de servicios, centros tecnológicos, ingenierías y Universidad.

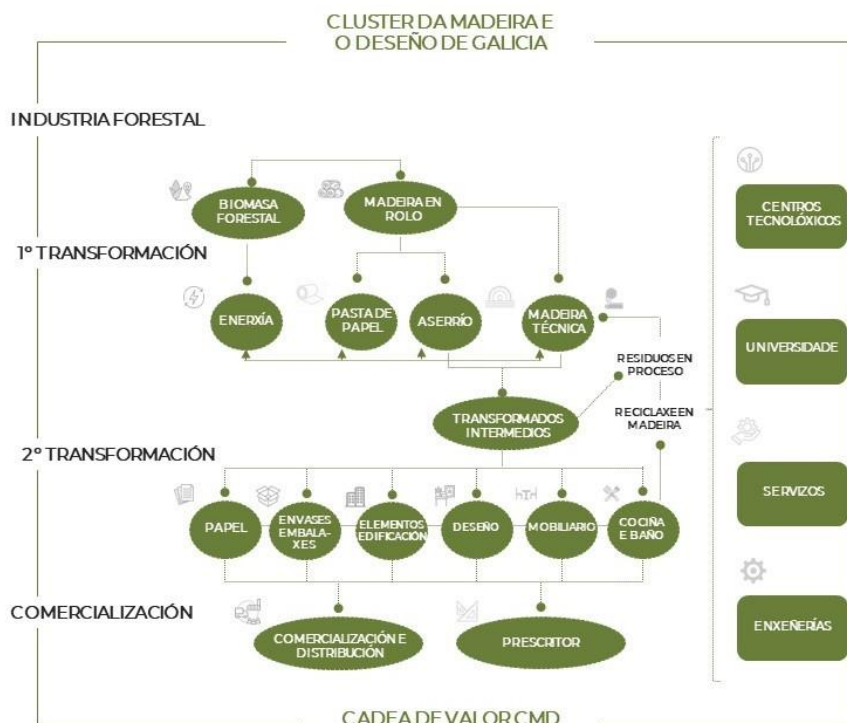

CMD

El CMD en cifras

CIMA 2025-2028

Miembros CMD

Socios de Honor CMD

Cooperación e internacionalización

- Actúa como agente de dinamización de proyectos de todos sus asociados, colaborando en el desarrollo tanto de iniciativas sectoriales como de iniciativas en las diferentes áreas de negocio
- Divulga las actividades empresariales y profesionales desarrolladas por sus asociados, difundiendo las actuaciones, estudios y actividades llevadas a cabo por aquellos
- Coordina las relaciones institucionales y actúa como interlocutor con Administraciones e Instituciones en la búsqueda de apoyo de los proyectos y actuaciones de interés para sus asociados
- Contribuye a mejorar la cualificación y formación de los asociados, fomentando, coordinando e impartiendo cursos, seminarios y programas formativos
- Actúa como instrumento de recopilación y transmisión de información de interés para las empresas asociadas del Clúster
- Coordina, con los medios de comunicación, la difusión de los fines del Clúster, potenciando la mejora de la percepción de la sociedad respecto a sus actividades y empresas asociadas
- Establece relaciones con entidades que persigan fines semejantes (asociaciones, clústeres, etc.)
- Colabora con sus socios tecnológicos, CIS-Madera y CETIM, para incrementar la capacitación tecnológica y el nivel de innovación en producto y proceso de los asociados del Clúster, fomentando la ejecución de proyectos colaborativos, la formación técnica específica, etc.
- Coparticipa con el resto de asociaciones del Sector de la Madera en la ejecución de actuaciones estratégicas y en caso de ser requerido, en acciones de lobby institucional.

Cerca de 25 años al servicio de las empresas

CMD

El CMD en cifras

CIMA 2025-2028

Miembros CMD

Socios de Honor CMD

Más de 12.500 acciones en su historia con la mirada siempre puesta en sus asociados y en el sector

- La facturación de las empresas del CMD con centro de producción en Galicia ascendió el pasado año 2024 a 1.933 millones de euros.
- Las empresas asociadas dieron trabajo directo a 6.045 personas.

EL CMD EN CIFRAS (datos desde su nacimiento)

- 47 cursos impartidos
 - 793 personas formadas
 - 14 proyectos europeos
 - 5 Planes Estratégicos
 - 59 acciones de internacionalización
 - 2.224 asistentes a Jornadas
 - 48 alianzas estratégicas
 - 405 acciones de divulgación
 - 7.143 seguidores en Redes Sociales
 - 1.840 impactos de comunicación
-
- **Más de 12.500 acciones** que ayudaron al CMD, en el año 2014, a obtener la **Gold Label, medalla de oro de excelencia en gestión**, siendo el primer Cluster de la industria de la madera de Europa en obtener este reconocimiento y que certifica que los proyectos desarrolladas están al máximo nivel competitivo.
 - A principios del año 2023, el CMD fue reconocido como partner oficial de la New **European Bauhaus** con el objetivo de generar conocimiento y compartirlo.

CMD

El CMD en cifras

CIMA 2025-2028

Miembros CMD

Socios de Honor CMD

**CIMA aspira a
transformar el
sector de la
madera gallego**

- El Cluster da Madeira e o Deseño de Galicia redefine su futuro con **CIMA**, un Plan Estratégico que aspira transformar el sector de la madera gallego.
- CIMA, Colaboración, Innovación, Sostenibilidad y una apuesta clara por el canal Contract es un ambicioso cambio de rumbo para abordar los retos a los que se enfrenta el sector de la madera.
- Tras casi 25 años de evolución, CIMA se presenta como un proceso transformador que redefine su relación con el ecosistema de la madera en Galicia, superando una valoración exhaustiva por parte del Ministerio de Industria y Turismo que hace que el Cluster revalide su reconocimiento como Agrupación Empresarial Innovadora, Registro del que forma parte desde el año 2008.
- El Cluster se presenta con una nueva Misión, Visión y Valores, Propuesta de Valor y Principios de Acción, que nos permitirá iniciar una etapa de crecimiento, con nuevos objetivos, iniciativas y proyectos que posicionarán al CMD como referente nacional en el sector de la madera.

MISIÓN

- Impulsamos nuevas formas de aportar valor en el ecosistema de la madera en Galicia, identificando objetivos comunes y oportunidades para orquestar la colaboración en iniciativas innovadoras.
- El Cluster es el punto de encuentro del ecosistema de la madera en Galicia. Promovemos la comunicación entre los actores del sector para identificar oportunidades y objetivos comunes, orquestar iniciativas y proyectos colaborativos y catalizar soluciones innovadoras que generen valor en nuestros asociados y nuestra comunidad.

CMD

El CMD en cifras

CIMA 2025-2028

Miembros CMD

Socios de Honor CMD

**Las 3C's del
Cluster:
Colaborar,
Capacitar y
Comunicar**

VISIÓN

Posicionar al Cluster como un referente nacional en el sector de la madera, reconocido por promover la colaboración y la innovación en gestión, procesos y diseño. El Cluster busca destacar por generar alto valor, competitividad y diferenciación en toda la cadena de valor, así como estar bien posicionados en redes de colaboración internacionales.

PROPUESTA DE VALOR DEL CMD

El Cluster es el epicentro de la colaboración y la innovación en el sector de la madera. Facilitamos la conexión entre empresas, instituciones y actores clave, promoviendo alianzas estratégicas y proyectos colaborativos que impulsan la competitividad y que generan valor tangible.

LAS 3 C'S DEL CLUSTER: COLABORAR, CAPACITAR Y COMUNICAR

- **COLABORAR:** fomentando la cooperación estrecha entre las empresas e instituciones del cluster, identificando necesidades comunes y oportunidades externas que puedan impulsar iniciativas y proyectos colaborativos.

Extendiendo nuestra red de colaboración hacia el exterior, creando lazos con actores externos como empresas, instituciones y otros clústeres europeos, fortaleciendo nuestra capacidad de innovación.

- **CAPACITAR:** Facilitando la capacitación continua y el desarrollo profesional de nuestros asociados mediante programas de formación, talleres y cursos especializados, elevando su talento y competitividad en el mercado.

Proporcionando acceso a información actualizada y mejores prácticas del sector, asegurando que nuestros socios estén al día con las últimas tendencias y avances.

- **COMUNICAR:** Comunicando de manera continua y efectiva nuestras actividades y logros hacia el público y otros actores clave del sector y trabajando activamente para mejorar la percepción del sector.

CMD

El CMD en cifras

CIMA 2025-2028

Miembros CMD

Socios de Honor CMD

**12 programas
estratégicos que
se articulan sobre
nuestras 3 C's**

CARTERA DE PROYECTOS



MARKETING Y
COMUNICACIÓN



REDES



DISEÑO
INDUSTRIAL



CONSTRUYE



TRANSFORMACIÓN
DIGITAL



GRUPOS DE
TRABAJO



CRECIMIENTO DEL
CONTRACT



CRECIMIENTO Y
DIVERSIFICACIÓN



OFICINA DE
INNOVACIÓN



ACADEMIA LIGNUM
EXCELLENCE



PRESCRIPCIÓN



EXPANSIÓN
INTERNACIONAL

- Tras una valoración exhaustiva del Plan Estratégico por parte del Ministerio de Industria, Comercio y Turismo, se aprobó la inscripción del CMD en el Registro Especial de AEI's, lo que permite a las empresas asociadas acceder a fondos de innovación para la puesta en marcha de proyectos de mejora. El CMD forma parte de este Registro desde su creación, en el año 2008, renovando su inscripción cada cuatro años en concurrencia con los mejores Clústeres de ámbito nacional de los diferentes sectores productivos.

Miembros del CMD (por actividad)

CMD

El CMD en cifras

CIMA 2025-2028

Miembros CMD

Socios de Honor CMD

**Empresas y
agentes
vinculados a toda
la cadena de valor
de la madera**

Forestal

- Explotaciones Souto Carrillo
- Greenalia, S.A.
- Maderas Edelmiro López
- Maderas Villapol S.A.

Aserradero

- Derivados de la madera JUMAR
- Galiquercus
- Hermanos García Rocha S.L.
- Hijos de Ramón Rubal
- Maderas Hermanos Castro
- Maderas Pérez Giménez
- Maderas Teixeira S.L.
- Serrerías Rodríguez S.L.

Carpintería

- Dimoldura
- Camuyde S.L.
- Carpintería Ramón García S.L.
- Ebanistería Allariz S.L.
- Hijos de Juan Vilas S.L.
- Industrias Cándido Hermida S.L.
- Laminados Villapol S.A.
- Maderas Besteiro S.L.
- Maderas Lomba
- Maderas Rubén
- Maderas Sampayo S.A.
- Molduras del Noroeste S.L.
- Nauteka
- Puertas Betanzos
- Puertas Vales
- SURCO Interiors

Chapa y tablero

- Betanzos HB
- Industrias Losán S.A.

Miembros del CMD (por actividad)

CMD

El CMD en cifras

CIMA 2025-2028

Miembros CMD

Socios de Honor CMD

Mueble

- Galopín Playgrounds, S.L.
- Mobiliario y Contract, S.L.
- Moblessence S.L.

Pasta y Papel

- ALTRI
- Bopapel S.L.
- ENCE (Energía & Celulosa)
- The Navigator Company

Servicios

- Industrias Guerra
- InLav
- Orgánica de Sustratos
- Pérez Torres Marítima S.L.
- Vista Jardín

Consultoría/Ingeniería

- 3edata Ingeniería Ambiental S/Industrias Guerra
- CERNA Ingeniería
- Enxeñería Forestal ASEFOR, S.L.
- Madera Plus Calidad Forestal, S.L.
- Rothoblaas
- Soluciones Verdes

Centros Tecnológicos/Universidad

- CETIM (Centro Tecnológico de Investigación Multisectorial)
- Universidade de Santiago de Compostela, USC
- Plataforma de Enxeñería da Madeira Estrutural, PEMADE
- CIS Madeira

Prescriptores

- Ez2 Arquitectos
- Nemesio Arquitectura

CMD

El CMD en cifras

CIMA 2025-2028

Miembros CMD

Socios de honor CMD

El CMD cuenta con 15 socios de honor por su defensa en el uso de la madera.

- En el año 2009 se constituye la figura del socio de honor con el objetivo de destacar la labor de personas físicas o instituciones que promueven activamente el sector de la madera gallega en todas sus manifestaciones y usos: arquitectónicos, tecnológicos, mobiliarios y decorativos
- Según recogen los Estatutos del CMD, la figura del socio de honor es “ser un asociado nombrado con carácter honorífico por la Junta Directiva, teniendo voz en ésta pero no voto, estando exonerados del pago de cuota alguna”
- Hasta el momento, el CMD ha destacado la labor de las siguientes personas o instituciones:
 - **Xosé Otero Pombo (año 2009).**- Por su valiosa labor de promoción y compromiso en el uso de la madera como material constructivo a lo largo de su dilatada trayectoria profesional



CMD

El CMD en cifras

CIMA 2025-2028

Miembros CMD

Socios de honor CMD

- **Xosé Lois Martínez (2010).**- Por la defensa del material en el área educativa y la difusión de sus beneficios entre los alumnos de Arquitectura de la Escuela de A Coruña



- **Consortio de Santiago de Compostela (2011).**- Por tener la madera como un referente en las rehabilitaciones de edificios históricos que realiza y por hacer una defensa convencida de este material en todas sus intervenciones pública



CMD

El CMD en cifras

CIMA 2025-2028

Miembros CMD

Socios de honor CMD

- **Grupo Inditex (2012).**- Por promover en el diseño de sus tiendas el uso de la madera y conseguir situar este material en un foco internacional



- **Colexio Oficial de Arquitectos de Galicia (2013).**- Por la divulgación y defensa de la madera en sus apariciones públicas y por su lucha para darle mayor visibilidad a este material



CMD

El CMD en cifras

CIMA 2025-2028

Miembros CMD

Socios de honor CMD

- **Fundación Juana de Vega (2014).**- Por su defensa de los materiales naturales, su potenciación de una arquitectura de calidad y su modelo de sostenibilidad



- **Escuela Técnica Superior de Arquitectura de A Coruña (2015).**- Por su apuesta decidida por aunar la vida académica y empresarial y por transmitir a las estudiantes de Arquitectura, la pasión por la madera



Socios de honor del CMD

CMD

El CMD en cifras

CIMA 2025-2028

Miembros CMD

Socios de honor CMD

- Tomás Alonso, diseñador (2016).**- Tomás Alonso es un referente internacional en el mundo del diseño convirtiéndose en un abanderado en el uso de la madera como material para el diseño y la innovación



- Fundación Laboral de la Construcción (2017).**- La Fundación fue reconocida por el esfuerzo que está realizando para promover la formación y los recursos que mejoren la cualificación de los profesionales en Galicia. Muestra de esto es la puesta en marcha del Centro de Formación de Referencia en Materia de Rehabilitación



CMD

El CMD en cifras

CIMA 2025-2028

Miembros CMD

Socios de honor CMD

- **Universidade de Santiago de Compostela (2018).**- La USC ha desempeñado durante años una labor de puesta en valor de madera como material de futuro. Además, el CMD quiere poner en valor el esfuerzo de la anterior gerencia por creer y defender este material o por la apuesta por el conocimiento como refleja el máster en Ingeniería de la Madera Estructural que organiza Pemade, entre otros.



- **Economista, empresario y profesor Venancio Salcines (2019).**- Venancio Salcines ha realizado una importante labor de difusión y defensa del sector de la madera en todos los foros en los que ha participado, así como interesantes reflexiones sobre la viabilidad económica del sector, ayudando a difundir los valores de la madera en la sociedad.



CMD

El CMD en cifras

CIMA 2025-2028

Miembros CMD

Socios de honor CMD

- **Servizo Galego de Saúde (2022).**- En el año 2020, tras el confinamiento, el CMD firmó un convenio de colaboración con el Cluster Saúde de Galicia para trabajar conjuntamente en la búsqueda de soluciones seguras y confiables en la vuelta a la normalidad. El binomio salud-madera es indisoluble, ahora más que nunca, en el que conceptos como biofilia, sostenibilidad y mejora de la calidad de vida cobraron un protagonismo especial. El SERGAS está realizando una importante labor para humanizar y contribuir a un mayor bienestar de los usuarios y del personal sanitario.



- **Fundación RIA (2023).**- La Fundación RIA recibe este reconocimiento por su contribución a la planificación territorial estratégica para preservar los valores naturales y culturales de Galicia. Recogió el reconocimiento su presidente, David Chipperfield, premio Pritzker de Arquitectura 2023. Los valores que defiende la Fundación RIA están totalmente alineados con los argumentarios y plan de acción del CMD, así como con la tesis universal que aprobó la cadena de valor de la madera, en la que se aboga por un monte sostenible social, económica y medioambientalmente.



CMD

El CMD en cifras

CIMA 2025-2028

Miembros CMD

Socios de honor CMD

- **Confederación de Empresarios de Galicia (2024).**- La Confederación de Empresarios de Galicia (CEG) recibe el reconocimiento por su defensa y representación de los intereses generales del empresariado, así como por la puesta en valor, en todos los foros en los que participa, del tejido empresarial gallego como motor económico, destacando la importancia de todos los sectores productivos gallegos en la mejora de la competitividad y de la riqueza de la comunidad.



- **Escuela de Diseño Industrial de Ferrol (2025).**- La Escuela de Diseño Industrial de Ferrol (EUDI) recibe este galardón por su papel como espacio de formación de profesionales altamente cualificados, así como su capacidad para establecer puentes sólidos entre el mundo académico y el tejido empresarial. De este modo, el CMD reconoce su trayectoria en la promoción de la educación, el diseño y la innovación al servicio del desarrollo industrial de Galicia.

