SINAVI

Benchmarking d'iniciatives audiovisuals innovadores en l'àmbit vitivinícola

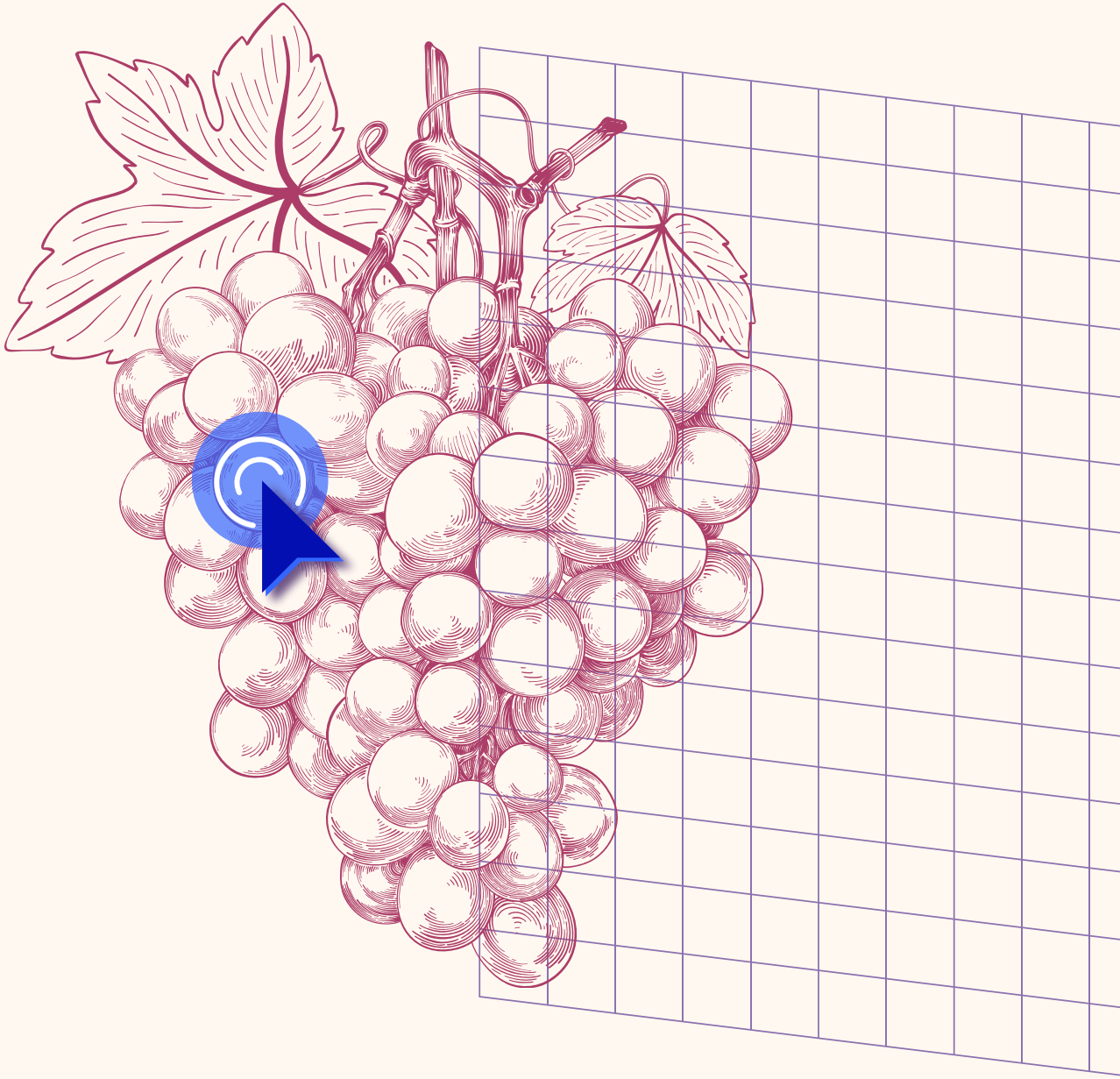

CLÚSTER AUDIOVISUAL DE CATALUNYA

INNOVI Clúster Vitivinícola Català

Amb el suport: ACCIÓ Generalitat de Catalunya

SINA*VI*
Benchmarking d'iniciatives audiovisuals innovadores en l'àmbit vitivinícola

Aquest benchmarking s'ha realitzat en el marc del projecte SINAVI, Creació de SINergies entre les cadenes de valor Audiovisual i VItivinícola per apropar la cultura del vi català als joves.

Es tracta d'una iniciativa col·laborativa entre el Clúster Audiovisual de Catalunya i el clúster vitivinícola català INNOVI amb el suport d'ACCIÓ. Durant un any, les dues associacions han treballat un projecte demostratiu del potencial de l'audiovisual en la comunicació de la cultura del vi. També hi han participat Vinseum, el Museu de les Cultures del Vi a Catalunya, i les empreses Broadcaster i Vinyes Domènech.

Una de les iniciatives incloses en el projecte ha estat la realització d'un *benchmarking* per identificar propostes de valor en el terreny de la comunicació del vi en general i, de manera especial, aplicables a atreure l'atenció del públic jove.

El document explora i identifica tendències, estratègies, pràctiques i iniciatives comunicatives i audiovisuals innovadores en els sectors alimentari i vitivinícola.

Agost 2024

_

Creative commons
Reconeixement-NoComercial-SenseObraDerivada 4.0 Internacional
(CC BY-NC-ND 4.0)

Índex

Wine Innovation & Collaboration Alliance 4

Mapatge d'iniciatives comunicatives innovadores 6

- Campanyes a les xarxes socials 7
- Webinars i podcasts educatius 8
- Tastos i tallers virtuals 9
- Plataformes interactives en línia 10
- Experiències d'enoturisme i RV i RA 11
- Iniciatives col·laboratives 12
- Iniciatives de vi sostenible 13
- Esdeveniments comunitaris i programes internacionals 14

Mapatge de continguts audiovisuals 15

Experiències en el marc del projecte SINAVI 32

Wine Innovation & Collaboration Alliance

Un exemple de col·laboració europea que influeix sobre la comunicació del sector del vi.

WICA

La Wine Innovation & Collaboration Alliance (WICA) és una plataforma europea de col·laboració i innovació de la cadena de valor del sector vitivinícola a quatre regions europees destacades. Hi participen INNOVI, el Clúster Vitivinícola Català; Inno'vin, de les zones de Cognac i Burdeus a França; AgriFood and Bioeconomy Agency, de la regió del nord d'Itàlia Friuli Venezia Giulia; i ADVIC, el Clúster de la Vinya i el Vi de Portugal.

Té com a objectiu crear un sector resilient en la transició cap a la indústria 4.0, promovent l'estratègia, la innovació i les solucions tecnològiques tecnològiques per al vi. Aglutina totes les iniciatives que proporcionen, no només solucions industrials, sinó també una millora en l'eficiència, la connectivitat i la sostenibilitat.

També és capaç d'homogeneïtzar la comunicació i millorar la penetració del seu missatge i del sector en mercats fora de la UE.

La WICA ha realitzat un gran nombre d'esdeveniments de disseminació del sector en formats com webinars, trobades de networking, missions fora de la UE i conferències amb professionals i experts.

També ha pogut establir i teixir una gran xarxa d'agents clau del sector sobre el qual, i gràcies a una estratègica comunicativa pròpia, treballa per impactar amb un missatge únic sobre la competitivitat i força del sector vitivinícola de les quatre regions que representa.

Esdevé una plataforma global que amplia l'abast i visibilitat, facilitant la difusió del missatge estratègic a una audiència més àmplia i diversificada, inclús en nous mercats i xarxes, fent penetrar el seu missatge en regions i sectors on potser no tenia presència amb anterioritat. La unió reforça la credibilitat i la reputació de l'organització, amb un missatge estratègic homogeni i coherent enriquit per les sinergies creades pels membres dins l'associació i les seves visions.

www.wicabyepawi.com

Mapatge d'iniciatives comunicatives innovadores

Inclou exemples catalans, espanyols i de territoris significatius a nivell mundial dins el sector del vi. També es recullen iniciatives que, tot i no ser directament de disseminació, doten d'una altra dimensió a la comunicació de les diferents pràctiques, afegint els temes com medi ambient, agricultura biodinàmica, conservació de la biodiversitat, turisme, intercanvis...

Campanyes a les xarxes socials

Wine Institute de Califòrnia

Realitza campanyes atractives a les xarxes socials com Instagram i X, mostrant les diverses regions vinícoles, cellers i esdeveniments de Califòrnia amb contingut visualment atractiu i hashtags generats pels usuaris.
www.wineinstitute.org

Campo Viejo

Desenvolupa campanyes de xarxes socials amb concursos i esdeveniments en viu, connectant amb una audiència més jove i tecnològica.
www.youtube.com/user/campoviejowines

Bodegas Torres

Utilitza Instagram per compartir la seva història, tradició i compromís amb la sostenibilitat, així com per promocionar nous vins. www.instagram.com/familiatorres1870

Freixenet

Proposa campanyes en xarxes socials durant les festes amb concursos i promocions especials per augmentar la visibilitat de la marca. www.instagram.com/freixenet

Marqués de Riscal

Comparteix contingut sobre la seva història, vins i esdeveniments especials, utilitzant plataformes com Facebook i Instagram.
www.facebook.com/BodegaMarquesdeRiscal

Moët & Chandon

Utilitza hashtags com #MoetMoment per animar els usuaris a compartir les seves experiències amb el vi i el champagne.
www.instagram.com/moetchandon

Codorníu

Fa campanyes interactives que inclouen vídeos en viu des de les seves vinyes i cellers, donant a conèixer la seva història i tradició. www.instagram.com/codorniuglobal

Louis Vuitton Moët Hennessy (LVMH)

Realitza campanyes de xarxes socials que enllacen les seves marques de vi i licors amb el món del luxe i l'estil de vida.
www.tiktok.com/lvmh

The Wine Society

Utilitza Facebook Live per organitzar tastos de vi en directe, permetent als membres participar i fer preguntes en temps real. www.facebook.com/winesociety1946

Penfolds

Fa campanyes a Instagram i Twitter per mostrar el procés de producció del vi i destacar esdeveniments especials.
www.x.com/wineissocial



Webinars i podcasts educatius

GuildSomm

Comunitat en línia per a professionals del vi que ofereix webinars i podcasts educatius. Cobreix temes molt variats, des de regions vinícoles i varietats de raïm, fins a tècniques de tast i servei de vi. www.guildsomm.com

Wine for Normal People

Podcast que desmitifica el vi per als consumidors, cobrint informació accessible i entretinguda sobre diferents aspectes del vi. www.winefornormalpeople.com

The Wine Show

Programa de TV que combina educació i entreteniment, destacant regions vinícoles de tot el món i oferint entrevistes amb experts del vi. www.thewineshow.com

SOMM TV

Inclou documentals, sèries i podcasts que cobreixen tots els aspectes del món del vi, des de la producció fins al tast. www.sommtv.com

The Modern Wine World

Podcast que explora les tendències actuals en la indústria del vi, entrevistant productors, sommeliers i altres experts.

Wine Enthusiast Podcast

Entrevistes amb vinaters, sommeliers i altres professionals del vi, abordant temes com regions vinícoles, varietats de raïm i tècniques de tast. www.wineenthusiast.com/wine-enthusiast-podcast

I'll Drink to That!

Podcast on la sommelier Levi Dalton entrevista vinaters i altres professionals, discutint les seves carreres i les seves perspectives sobre el món del vi. www.illdrinktothatpod.com

Wine & Spirits Radio Hour

Programa de ràdio que cobreix notícies, tendències i entrevistes amb experts del vi i les begudes espirituoses. www.instagram.com/wineandspiritsradio

Decanter's Wine Podcast

Ofereix discussions sobre regions vinícoles, varietats de raïm i tendències en la indústria del vi, amb entrevistes a experts i reportatges especials.

The Italian Wine Podcast

Inclou entrevistes amb productors i experts, així com discussions sobre les diferents regions vinícoles d'Itàlia. www.italianwinepodcast.com



Tastos i tallers virtuals

Wine Spectator

Organitza tallers virtuals amb experts en vi i sommeliers reconeguts, permetent als participants tastar des de la comoditat de les seves llars. www.winespectator.com

Laithwaites Wine

Realitza tastos virtuals interactius amb la participació de vinaters i enòlegs, oferint paquets de vi als participants abans dels esdeveniments. www.laithwaites.co.uk/jsp/offer/cm/common/offer.jsp?name=brand-wo

Riedel

Ofereix tallers virtuals sobre el maridatge de les copes amb diferents tipus de vins, educant als consumidors sobre la importància del recipient. www.riedel.com/es-es/colecciones/the-o-wine-tumbler

WSET (Wine & Spirit Education Trust)

Cursos i tastos virtuals per a estudiants de vi de tot el món, ajudant a formar la propera generació de professionals del sector. www.wsetglobal.com

Naked Wines

Facilita tastos en línia amb vinaters, on els clients poden interactuar directament amb els productors de vi. www.nakedwines.co.uk

Vinologue

Tastos virtuals amb la participació de diferents cellers d'arreu del món, permetent als participants descobrir nous vins i regions. www.vinologue.com

Acker Wines

Realitza subhastes i tastos virtuals molt exclusius per als amants del vi. www.ackerwines.com

Wine.com

Tastos virtuals en col·laboració amb vinaters i sommeliers reconeguts.

SommSelect

Organitza tastos virtuals personalitzats dirigits per sommeliers, on els clients poden seleccionar els vins que volen tastar. www.sommselect.com

CataTú

Proposa tastos de vi en línia on els participants reben mostres prèviament per seguir la sessió en temps real. www.catatu.es



Plataformes interactives en línia

Vivino

Aplicació de vi popular que proporciona recomanacions de vi personalitzades basades en les preferències de gust dels usuaris. També inclou funcions per comprar vi, escanejar etiquetes i explorar la gestió virtual de cellers. www.vivino.com

Delectable

Permet als usuaris escanejar etiquetes de vi, llegir comentaris i recomanacions, i compartir les seves pròpies experiències amb altres aficionats al vi. www.delectable.com

Wine-Searcher

Eina en línia que permet als usuaris buscar i comparar preus de vins en diferents botigues, així com llegir comentaris i recomanacions. www.wine-searcher.com

CellarTracker

Permet gestionar col·leccions de vi, amb funcions per registrar referències, seguir-ne l'evolució i llegir comentaris d'altres usuaris. www.cellartracker.com

Tastingbook

Plataforma per als aficionats al vi per compartir les seves notes de tast i llegir recomanacions d'experts. www.tastingbook.com

Wine Folly

Plataforma educativa que inclou guies, mapes i articles sobre diferents aspectes del vi, i una comunitat per compartir coneixements i experiències. www.winefolly.com

Wine.com

Botiga en línia amb una interessant selecció de vins, recomanacions personalitzades, comentaris d'experts i funcions de compra fàcils d'utilitzar. www.wine.com

MyWineApp

Aplicació que permet als usuaris registrar els vins que tasten, fer recomanacions i seguir les principals tendències.

Wine Ring

Utilitza la intel·ligència artificial per oferir recomanacions de vi personalitzades basades en les preferències de gust dels usuaris.

Hello Vino

Fa recomanacions per a diferents ocasions i maridatges basats en preferències personals, ajudant els usuaris a trobar el vi perfecte per a cada situació. www.hellovino.com



Experiències

Experiències d'enoturisme

- **Jordan Vineyard & Winery**
  Sonoma, Califòrnia
- **Bodegas Muga**
  La Rioja, Espanya
- **Château Margaux**
  Bordeus, França
- **Robert Mondavi Winery**
  Napa Valley, Califòrnia
- **Bodegas López de Heredia**
  La Rioja, Espanya
- **Marchesi Antinori**
  Toscana, Itàlia
- **Bodegas Ysios**
  La Rioja, Espanya
- **Stags' Leap Winery**
  Napa Valley, Califòrnia
- **Villa Matilde**
  Campània, Itàlia
- **Bodegas Roda**
  La Rioja, Espanya



Experiències de realitat virtual i augmentada

- **Torres**
  Catalunya, Espanya
- **Penfolds**
  Barossa Valley, Austràlia
- **Château Pape Clément**
  Bordeus, França
- **Barossa Valley Estate**
  Barossa Valley, Austràlia
- **Bodegas Fundador**
  Xerès, Espanya
- **Château de Meursault**
  Borgonya, França
- **Errazuriz Winery**
  Valle del Aconcagua, Xile
- **Castello di Amorosa**
  Napa Valley, Califòrnia
- **Bodegas Emilio Moro**
  Ribera del Duero, Espanya
- **Château de Pommard**
  Borgonya, França

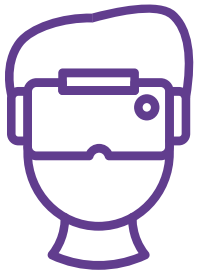

Iniciatives col·laboratives

Unions entre productors per promocionar productes i regions

Les Artisans du Champagne

Champagne, França

Treball artesà dels seus membres.

www.lesartisansduchampagne.com

Vignerons de Buzet

Buzet, França

Treball en comunitat.

www.nouslesvigneronsdebuzet.fr/engagements

Côtes du Rhône Villages

Côtes du Rhône, França

Creació d'una marca comuna.

Priorat Natur

Priorat, Catalunya

Promoció de vins i altres productes gastronòmics de la zona.

www.prioratnatur.com

Cellers amb projectes de col·laboració i intercanvi

Raventós i Blanc

Conca del Riu Anoia, Catalunya

Promoció de la zona.

www.raventos.com

Cava Bertha

Penedés, Catalunya

Club de lectura i esdeveniments.

www.cavabertha.com/producte/club-de-lectura-glops-dautora

Domaine Leflaive

Borgonya, França

Promoció de la zona.

www.leflaive.fr/fr_FR/la-bourgogne-terre-pour-le-vin

Castell d'Encús

Costers del Segre, Catalunya

Exploració de tècniques de vinificació i maridatge.

www.castelldencus.com

Iniciatives de vi sostenible

Sustainable Winegrowing Australia (SWG)

Austràlia. Programa nacional per a la sostenibilitat dels vins del país. Amb programes de certificació, recursos educatius i col·laboracions amb la indústria. www.sustainablewinegrowing.com.au

Bodegas Torres

Catalunya. Implementa iniciatives sostenibles en totes les seves operacions i ho comunica als consumidors a través de campanyes educatives i de màrqueting. www.torres.es

Jackson Family Wines

Califòrnia. Exemple nord-americà de promoció del cultiu sostenible amb programes de conservació de l'aigua i agricultura ecològica. www.jacksonfamilywines.com

Fetzer Vineyards

Califòrnia. Un dels primers cellers dels Estats Units a adoptar pràctiques sostenibles, amb un enfocament en la gestió de residus, l'energia renovable i la conservació de recursos. www.fetzer.com

Concha y Toro

Xile. Exemple xilè de celler amb pràctiques sostenibles en totes les operacions, des de la vinya fins a l'ampolla. Interessat per al conservació de la biodiversitat. www.vinacyt.com

Château Maris

Languedoc, França. Promou la cura de l'entorn a través de l'agricultura biodinàmica i la construcció de cellers sostenibles. www.chateaumaris.com

Albet i Noya

Penedès, Catalunya. Celler pioner en la producció de vins ecològics a Catalunya amb pràctiques sostenibles en totes les seves operacions. www.albetinoya.cat

Villa Maria

Nova Zelanda. Exemple de certificació orgànica. www.villamariawines.com

Symington Family Estates

Vall de Douro, Portugal. Celler que conserva la biodiversitat, la gestió de l'aigua i fa servir energies renovables. www.symington.com

Bodega Catena Zapata

Argentina. Exemple des d'Argentina d'adopció de pràctiques sostenibles en vinyes i cellers, incloent la gestió de l'aigua i la conservació de la biodiversitat. www.catenazapata.com



Esdeveniments comunitaris i programes internacionals

Esdeveniments de compromís comunitari

- **Vancouver International Wine Festival**
  Canadà
- **Festival del Vino de Jerez**
  Andalusia
- **Napa Valley Wine Auction**
  Califòrnia
- **Great American Wine Festival**
  Portland, Oregon
- **Festival del Vi de Priorat**
  Catalunya
- **Provence Wine Festival**
  França
- **Finger Lakes Wine Festival**
  Nova York
- **Festa de la Verema al Penedès**
  Catalunya
- **Hawke's Bay Wine Auction**
  Nova Zelanda
- **Bordeaux Wine Festival**
  França

Programes d'intercanvi cultural, missions comercials i promocions internacionals

- **Wines of South Africa (WOSA)**
- **Bodegas Torres**
- **Instituto Nacional de Vitivinicultura de la Argentina**
- **Italian Trade Agency**
- **Australian Wine Export Council**
- **California Wine Institute**
- **New Zealand Winegrowers**
- **Champagne Bureau**
- **Vins de Provence**

Mapatge de continguts audiovisuals

Recull de films sobre el món del vi inclosos en plataformes d'*streaming* internacionals.

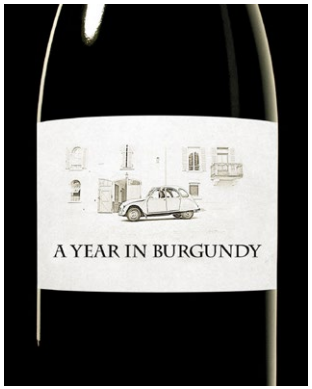

A Year in Burgundy

Llargmetratge documental
Estats Units, França (2013)
Durada: 1h 28min
Plataforma: Amazon Prime
Sinopsi: Segueix set famílies vinícoles de la regió de Borgonya de França al llarg d'un any sencer, i s'endinsa en el procés cultural i creatiu de l'elaboració del vi, així com els seus profunds vincles amb la terra.

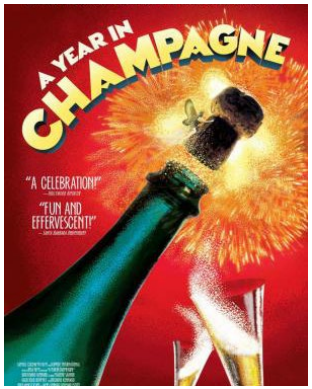

A year in champagne

Llargmetratge documental
Estats Units (2014)
Durada: 1h 22min
Plataforma: Amazon Prime
Sinopsi: Documental sobre la producció del xampany, a través de sis projectes, des de petits fabricants independents fins a les cases il·lustres de Gosset i Bollinger.

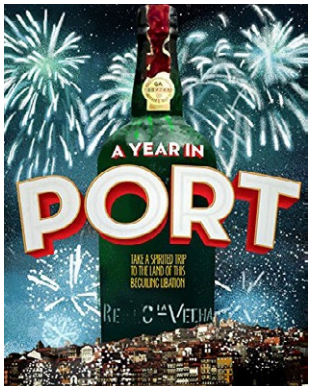

A Year in Port

Llargmetratge documental
Estats Units, Portugal (2016)
Durada: 1h 26min
Plataforma: Amazon Prime
Sinopsi: Amb la reconeguda importadora de vins Martine Saunier com a guia, viatgem a l'espectacular vall del Duero de Portugal per explorar el misteri i la complexitat del món de Porto.



Albariño Rias Baixas: de la tradición al mundo

Llargmetratge documental
Espanya (2018)
Durada: 1h 29min
Plataforma: Filmin
Sinopsi: Primera part d'una trilogia documental que retrata l'actual revolució del vi a Galícia. En aquesta primera part s'explica la història i l'actual situació de l'Albarinyo, un vi tradicionalment minoritari i escassament conegut, que ha aconseguit fama mundial.



Amigas con solera (Wine Country)

Llargmetratge ficció
Estats Units (2019)
Durada: 1h 43min
Plataforma: Netflix
Sinopsi: Per celebrar el 50è aniversari de Rebecca, Abby organitza una escapada a Napa, entre vinyes, amb les seves millors amigues de tota la vida.



Bajo el sol de la Toscana (Under the Tuscan Sun)

Llargmetratge ficció
Estats Units (2003)
Durada: 1h 53min
Plataforma: Apple TV, Disney Plus
Sinopsi: Frances, una escriptora de 35 anys de San Francisco, comença una nova vida a la Toscana després que una amiga li regali una estança de deu dies. Allà hi comprarà una vila entre vinyes i la reformarà.

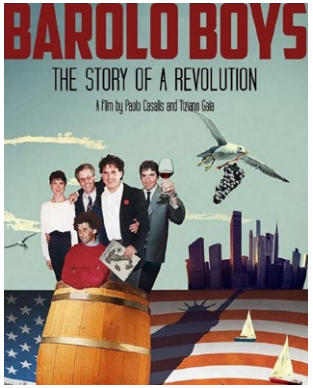

Barolo Boys: the Story of a Revolution

Llargmetratge documental
Itàlia, Estats Units (2014)
Durada: 1h 4min
Plataforma: Amazon Prime, Filmin
Sinopsi: Per primera vegada a la gran pantalla, la pel·lícula explica la fascinant història del Barolo, un dels vins més famosos del món i com va esclatar com a fenomen mundial.

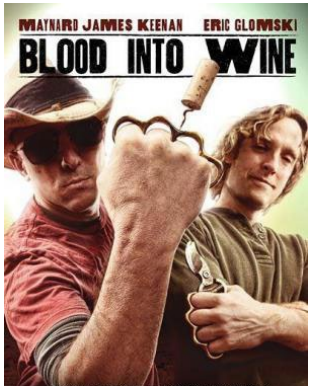

Blood Into Wine

Llargmetratge documental
Estats Units (2010)
Durada: 1h 40min
Plataforma: Apple TV
Sinopsi: Documental que explica com Maynard James Keenan i el seu company viticultor Eric Glomski, han aconseguit implantar una indústria vinícola al Green Valley d'Arizona.

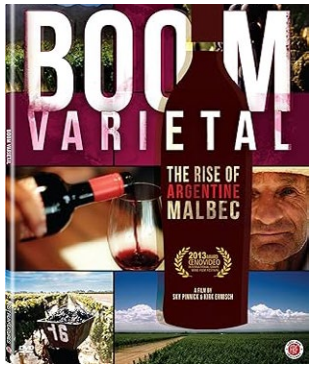

Boom Varietal: The Rise of Argentine Malbec

Llargmetratge documental
Estats Units, Argentina, Canadà (2011)
Durada: 1h 12min
Plataforma: Amazon Prime, Filmin
Sinopsi: Examina l'ascens meteòric del Malbec argentí en el mercat internacional, explorant la seva història, cultura i la passió dels productors darrere d'ell.

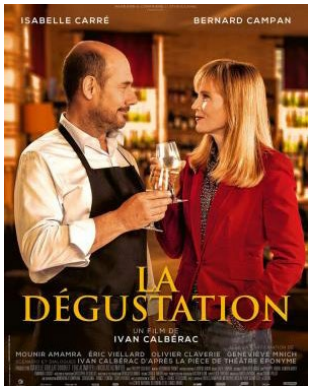

Cata de vinos

Llargmetratge ficció
França (2022)
Durada: 1h 32min
Plataforma: Filmin, Amazon Prime, Apple TV
Sinopsi: Comèdia romàntica que segueix la història de Jacques, un home divorciat que dirigeix un petit celler, al costat de la fallida; i Hortense entra un dia a la seva botiga i decideix apuntar-se a un taller de tast.

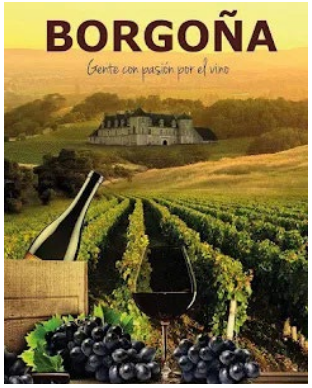

Borgoña, gente con pasión por el vino

Llargmetratge documental
Països Baixos (2016)
Durada: 1h
Plataforma: Apple TV
Sinopsi: A través d´un mosaic d´històries, aquest documental té l'objectiu de desmitificar la mundialment coneguda regió vitivinícola francesa, i ofereix una perspectiva interna i inusual de les vides dels treballadors de la indústria del vi de Borgonya.

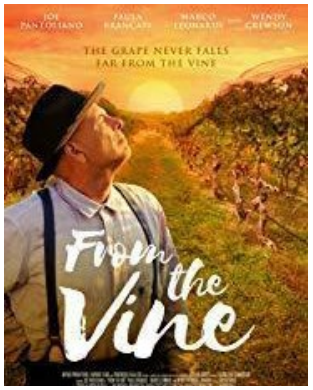

Como el buen vino (From the Vine)

Llargmetratge ficció
Itàlia (2019)
Durada: 1h 37min
Plataforma: Amazon Prime
Sinopsi: Un home oprimit experimenta una crisi ètica i viatja de tornada a la seva ciutat natal a la Itàlia rural. Allà troba un nou propòsit a reviure l'antiga vinya del seu avi, oferir a la petita ciutat d'Acerenza un futur sostenible i reconnectar-se amb la família separada en el procés.

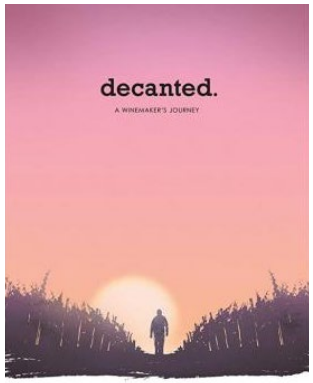

Decanted

Llargmetratge documental
Estats Units (2016)
Durada: 1h 22min
Plataforma: Amazon Prime
Sinopsi: Ofereix una mirada íntima al món del vi a la vall de Napa, explorant les vides i passions dels viticultors i enòlegs que la consideren casa seva.

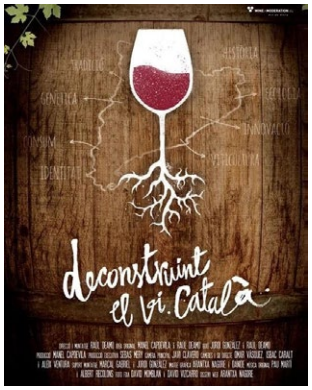

Deconstruint el vi català

Llargmetratge documental
Espanya (2013)
Durada: 54min
Plataforma: Filmin
Sinopsi: Un recorregut per la Catalunya vinícola acompanyat de les reflexions de diferents personalitats del món del vi. Història, territori, ecologia, singularitat genètica, consum de proximitat...

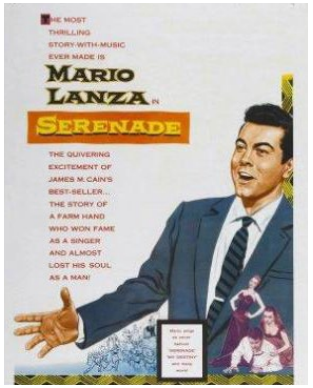

Dos pasiones y un amor (Serenade)

Llargmetratge ficció
Itàlia, Estats Units (1956)
Durada: 121min
Plataforma: Filmin
Sinopsi: Una dona rica sent cantar a les seves vinyes un obrer i s'adona que té un talent especial. Aleshores no dubtarà a posar la seva fortuna a la seva disposició per convertir-lo en una estrella.



Du Vin dans les Voiles

Llargmetratge documental
França (2010)
Durada: 60min
Plataforma: Filmin
Sinopsi: Des de la verema a finals d'agost del 2021 fins a l'embotellat el juny del 2022, aquest documental il·lustra el procés creatiu del vi experimental. Olivier Verdier és un viticultor que realitza vi i innova amb la seva elaboració.

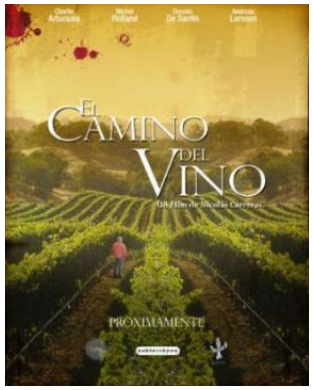

El camino del vino

Llargmetratge ficció
Argentina (2010)
Durada: 1h 35min
Plataforma: Apple TV
Sinopsi: El famós sommelier Charlie Artuarola perd completament el seu paladar. Buscant una solució al seu problema, recorre des de les més colossals vinyes i cellers, fins a petites finques.

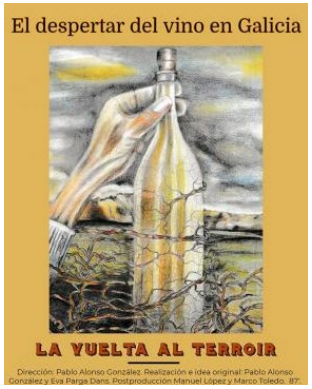

El despertar del vino en Galicia: la vuelta al terroir

Llargmetratge documental
Espanya (2019)
Durada: 1h 28min
Plataforma: Filmin
Sinopsi: Narra el renaixement de la cultura del vi a les regions gallegues de Monterrei i Ribeira Sacra.

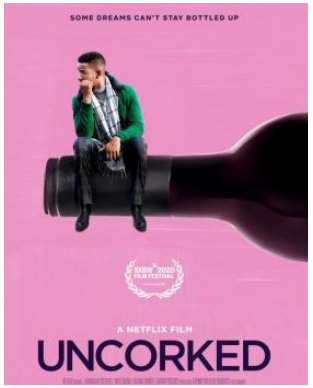

El sumiller (Uncorked)

Llargmetratge ficció
Estats Units (2020)
Durada: 1h 44min
Plataforma: Netflix
Sinopsi: Elijah vol ser sommelier. El seu pare però, espera que participi en el negoci familiar, la graella més coneguda de Memphis.



El vino como legado

Sèrie documental
França (2019)
Durada: 1 temporada.
15 episodis (13min)
Plataforma: Amazon Prime, Apple TV
Sinopsi: Descobrim les grans finques vinícoles franceses, un patrimoni històric excepcional que es manté dins la tradició del treball familiar.



En la Toscana (Toscana)

Llargmetratge ficció
Suècia (2022)
Durada: 1h 30min
Plataforma: Netflix
Sinopsi: Un xef danès viatja a la Toscana a vendre el negoci del seu pare i coneix una dona que l'inspira a reconsiderar la seva actitud davant la vida i l'amor.

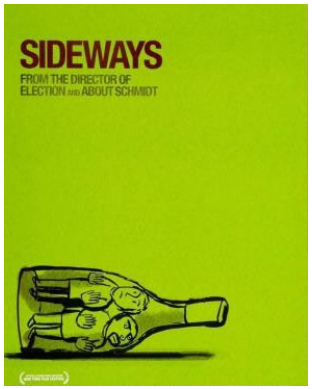

Entre copes (Sideways)

Llargmetratge ficció
Estats Units (2018)
Durada: 2h
Plataforma: Apple TV, Disney Plus
Sinopsi: Miles, un divorciat deprimit, aspirant a escriptor i apassionat del vi, proposa al seu vell amic Jack, un actor fracassat que està a punt de casar-se, fer un viatge per visitar vinyes i tastar vins abans del casament.

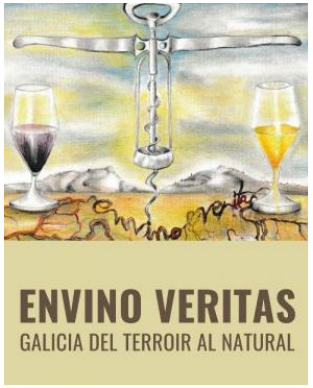

Envino Veritas: Galicia, del terroir al natural

Llargmetratge documental
Espanya (2020)
Durada: 1h 2min
Plataforma: Filmin
Sinopsi: Tercera i última part de la trilogia sobre vi a Galícia. Narra l'emergència del moviment de vins biodinàmics i naturals a les regions històriques del Ribeiro i Valdeorras.

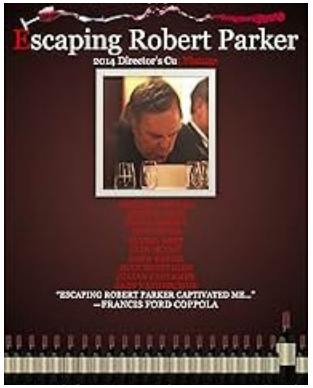

Escaping Robert Parker

Llargmetratge documental
Estats Units (2012)
Durada: 1h 42min
Plataforma: Filmin
Sinopsi: Robert Parker i la seva revista The Wine Advocate poden fer triomfar o enfonsar un vi. Com ha arribat a convertir-se en la personalitat més influent i poderosa entre els professionals del vi del món? Es pot escapar de la seva influència?



Fermentación espontánea

Llargmetratge documental
Espanya (2016)
Durada: 48min
Plataforma: Filmin
Sinopsi: Un viatge de nord a sud i d'est a oest amb el pas dels mesos amb la vinya com a teló de fons. Onze productors de vi natural del país, comparteixen les seves reflexions, motivacions i inquietuds. Reconeguts sommeliers ens parlen de la relació del vi natural amb el consumidor.



Fuerza brutal

Llargmetratge ficció
Itàlia, Estats Units (2022)
Durada: 1h 29min
Plataforma: Filmin
Sinopsi: Thriller rural sobre la corrupció a la indústria vinícola ambientat en l'àrid desert californià.



Gran reserva

Sèrie ficció
Espanya (2010)
Durada: 3 temporades.
42 episodis (1h)
Plataforma: Amazon Prime, RTVE Play
Sinopsi: Quan Miguel Cortázar aconsegueix un contracte milionari que convertirà definitivament el celler de la seva família en una de les més importants i rendibles de la regió, el seu pare el premia cedint-li el càrrec com a director de l'empresa.

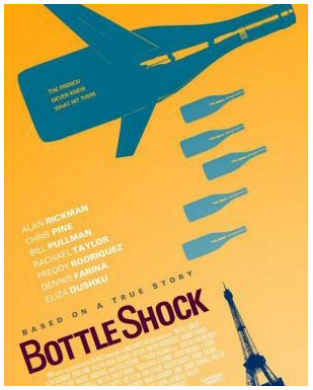

Bottle Shock

Llargmetratge ficció
Estats Units (2008)
Durada: 1h 50min
Plataforma: Apple TV
Sinopsi: Steven Spurrier, un britànic expatriat que viu a París i és propietari d'una botiga de vins, posa en marxa un pla per demostrar als parisencs la qualitat dels vins provinents d'altres parts del món.

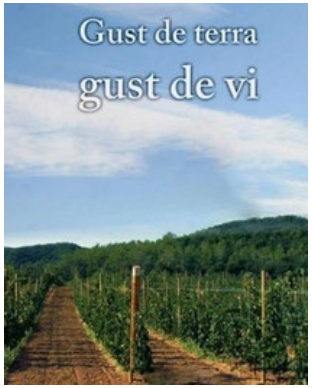

Gust de terra, gust de vi

Llargmetratge documental
Espanya (2010)
Durada: 1h 8min
Plataforma: Filmin
Sinopsi: Un viatge pel naixement d'una vinya i un celler a les Gavarres: des de la plantació dels peus fins a la primer ampolla.



Historias del vino. Chile

Sèrie documental
Xile (2023)
Durada:1 temporada.
6 episodis (1h)
Plataforma: Amazon Prime, Apple TV
Sinopsi: Patricio Tapia és periodista i escriptor xilè especialitzat en vins. En tornar a la pantalla ens explicarà històries de vida que tenen aquesta beguda com a protagonista.



I Love wine

Sèrie documental
Espanya (2018)
Durada: 1 temporada.
6 episodis (1h)
Plataforma: Amazon Prime
Sinopsi: Dan, un winelover nord-americà, s'ha pres un any sabàtic per descobrir Europa a través del vi. Inicia el viatge a La Rioja. En cada capítol va acompanyat d'un conegut seu, amb qui descobreix la natura, la història, la cultura, la gent i els vins de cada lloc.

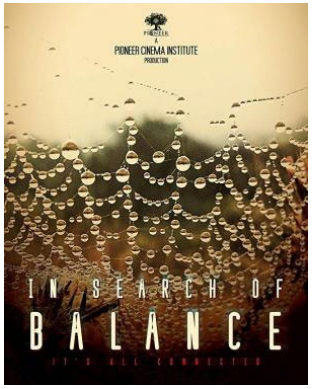

In Search of Balance

Llargmetratge documental
Estats Units (2016)
Durada: 1h 14min
Plataforma: Amazon Prime
Sinopsi: Film que s'endinsa en el món de la viticultura biodinàmica, seguint diversos productors de vi que busquen un equilibri sostenible entre la natura, la terra i el vi.



Isola, là dove si parla la lingua di Bacco

Llargmetratge documental
Suïssa (2011)
Durada: 1h 48min
Plataforma: Filmin
Sinopsi: Isola és una vinoteca llegendària de la ciutat de Milà que, des del 1896 acull artistes, curiosos i gent del carrer.



La última cosecha (Harvest)

Llargmetratge documental
França (2015)
Durada: 1h 16min
Plataforma: Filmin
Sinopsi: Un "exèrcit" d'homes i dones es reuneixen per recol·lectar raïm. Tots porten a les esquenes històries de trencament vital.

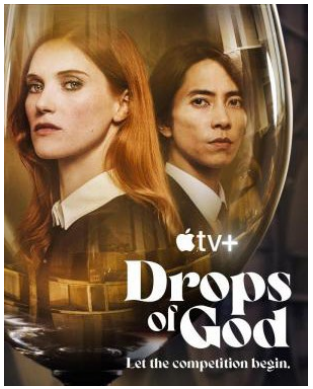

Las gotas de dios (Drops of God)

Minisèrie ficció
França (2023)
Durada: 1 temporada.
8 episodis (57 min)
Plataforma: Apple TV
Sinopsi: Mentre el món del vi plora la mort d'Alexandre Léger, la seva filla Camille, molt distanciada d'ell, descobreix l'extraordinària col·lecció que pot heretar.

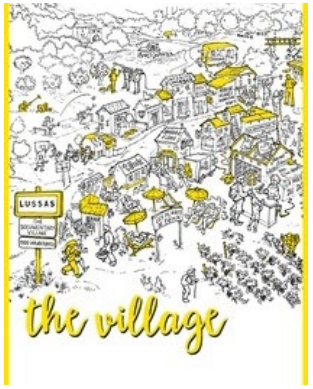

Le Village

Sèrie documental
França (2019)
Durada: 1 temporada,
10 episodis (50min)
Plataforma: Filmin
Sinopsi: La premiada documentalista Claire Simon s'endinsa a Lussas, un petit poble del sud de França. Allà hi ha vins, arbres fruiters i molt de sol. També una notable productora de cinema i un popular festival que es celebra cada any a mitjans d'agost.



Les saisons de Marie-Thérèse Chappaz

Llargmetratge documental
Suïssa (2010)
Durada: 52min
Plataforma: Filmin
Sinopsi: Documental que ens acosta, amb delicadesa i rigor, al dia a dia de Marie-Thérèse Chappaz, una enòloga apassionada per la cultura de la vinya i el vi. Lluita per elaborar vins ecològics i amb personalitat.

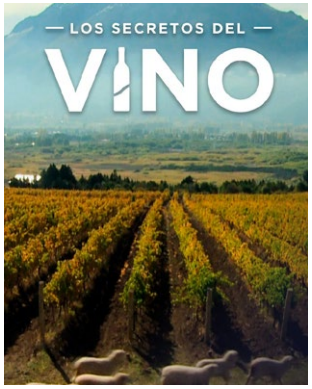

Los secretos del vino. Sur

Sèrie documental
Argentina (2011)
Durada: 1 temporada.
13 episodis (25min)
Plataforma: Amazon Prime, Apple TV
Sinopsi: Patricio Tapia, periodista xilè especialitzat en enologia, presenta les noves regions vitivinícoles i les promeses del món del vi a Argentina, Xile i Uruguai.

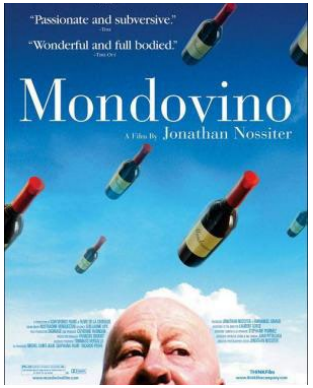

Mondovino

Llargmetratge documental
Argentina (2004)
Durada: 2h 15min
Plataforma: Apple TV
Sinopsi: Durant 3 anys, el director Jonathan Nossiter va recòrrer 3 continents filmant el món del vi des de diversos punts de vista: com a negoci familiar, tradició generacional i impacte industrial. El documental reflecteix tots els processos de producció, distribució i consum.

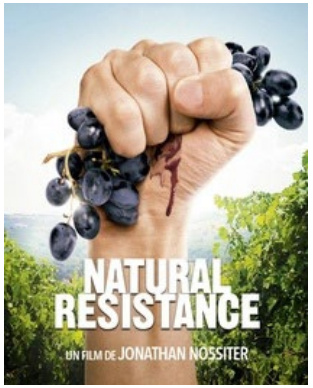

Natural Resistance

Llargmetratge documental
Itàlia (2014)
Durada: 1h 22min
Plataforma: Filmin
Sinopsi: 4 viticultors viuen la vida somiada en diferents indrets d'Itàlia. Ells són els protagonistes de la revolució del vi natural europeu.

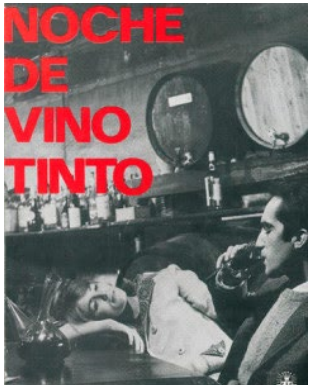

Noche de vino tinto

Llargmetratge ficció
Espanya (1966)
Durada: 1h 34min
Plataforma: Filmin, Netflix
Sinopsi: Ella i el Chico es troben al capvespre. No es coneixen però se senten identificats amb l'altre. Tots dos viuen decebuts per les seves respectives parelles, se senten sols i abandonants. Acorden recórrer les millors tavernes de Barcelona en un intent d'assolir el darrer cel del vi negre.



Nuestra vida en la Borgoña (Ce qui nous lie)

Llargmetratge ficció
França (2017)
Durada: 1h 49min
Plataforma: Filmin, Apple TV
Sinopsi: Fa deu anys, Jean va deixar enrere la seva família i la seva Borgonya natal per fer la volta al món. En assabentar-se de la imminent mort del seu pare, torna a la terra de la seva infantesa. Allí es retroba amb els seus germans, Juliette i Jérémie.



Priorat

Llargmetratge documental
Espanya (2016)
Durada: 1h 9min
Plataforma: Filmin
Sinopsi: El Priorat era una comarca en greu crisi. En menys de 20 anys però, ha esdevingut una referència mundial gràcies a la col·laboració dels viticultors del territori amb un grup de joves emprenedors vinguts de fora.

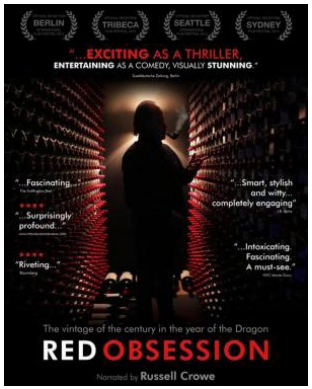

Red Obsession

Llargmetratge documental
Austràlia (2013)
Durada: 1h 15min
Plataforma: Netflix
Sinopsi: Narra la història i la naturalesa canviant de la indústria vitivinícola francesa. Veiem com les grans vinyes de Bordeus no són capaces de satisfer la gana voraç que hi ha pels seus vins cars a la Xina.



Revolución líquida

Llargmetratge documental
Espanya (2018)
Durada: 1h
Plataforma: Filmin
Sinopsi: Film que retrata la sommelieria actual, propera al productor, humil i generosa amb el client. El sommelier és un actor més de la revolució de la sala que s'està vivint. Per mostrar aquesta revolució d'actitud i pensament, el documental segueix tres professionals que comparteixen les seves motivacions, inquietuds i experiències.

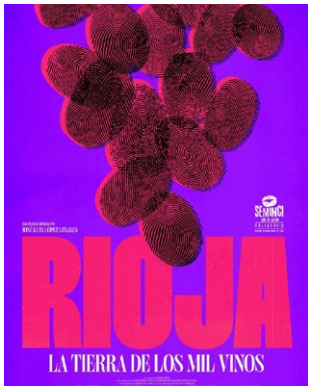

Rioja, la tierra de los mil vinos

Llargmetratge documental
Espanya (2023)
Durada: 1h 37min
Plataforma: Filmin, Amazon Prime
Sinopsi: Coneixem el moment d'eclosió que viu La Rioja, la regió vitícola, amb el talent i l'aportació de les noves generacions en convivència amb els grans cellers històrics.

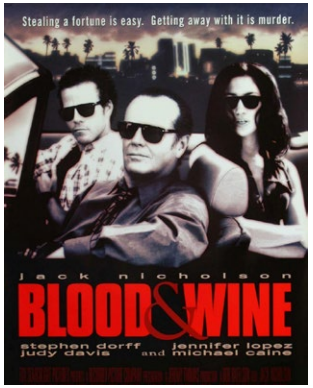

Sangre y vino (Blood & Wine)

Llargmetratge ficció
Estats Units, Regne Unit (1996)
Durada: 1h 36min
Plataforma: Filmin, Amazon Prime
Sinopsi: Alex Gates, un comerciant de vins a la vora de la fallida, planeja robar a un dels seus clients un collaret de brillants valorat en un milió de dòlars.



Somm

Llargmetratge documental
Estats Units (2012)
Durada: 1h 34min
Plataforma: Netflix
Sinopsi: Film documental que segueix quatre professionals mentre es preparen per al rigorós examen de Mestre Sommelier.

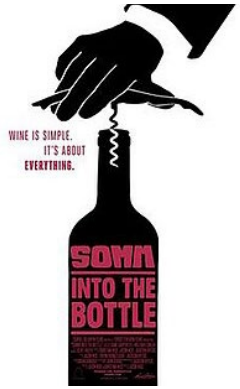

Somm: into the bottle

Llargmetratge documental
Estats Units (2015)
Durada: 1h 30min
Plataforma: Apple TV, Netflix
Sinopsi: Segon lliurament de la sèrie Somm. Enòlegs i tastadors exploren els misteris del vi, des de l'origen de la seva deliciosa història fins al procés d'elaboració i de comercialització.



Somm 3

Llargmetratge documental
Estats Units (2018)
Durada: 1h 18min
Plataforma: Netflix
Sinopsi: Tercer lliurament de la sèrie de documentals Somm. Reuneix alguns dels millors sommeliers del món per explorar els aspectes més profunds i complexos del vi, incloent-hi tast a cegues i debats sobre la indústria.

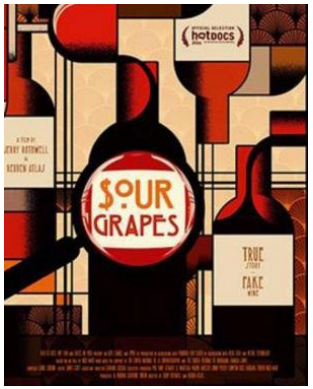

Sour grapes

Llargmetratge documental
Regne Unit (2016)
Durada: 1h 25min
Plataforma: Netflix
Sinopsi: Crònica d'un cas de frau al voltant del món del vi i de l'estafador que va enganyar milions d'inversors.

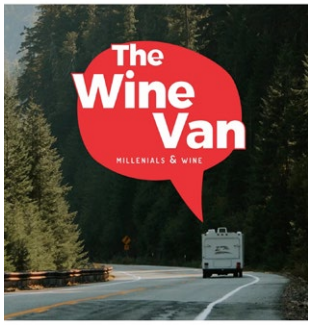

The Wine Van

Sèrie documental
Espanya (2020)
Durada: 4 temporades.
46 episodis (6 min)
Plataforma: Amazon Prime
Sinopsi: Ian Chapman és un mil·lenial que vol convertir-se en un mestre enòleg i difondre aquest món entre la gent jove.

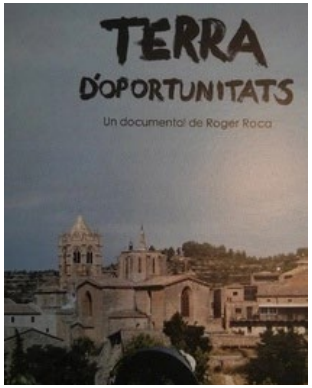

Terra d'oportunitats

Llargmetratge documental
Espanya (2011)
Durada: 1h
Plataforma: Filmin
Sinopsi: Gràcies a l'Olivera, una cooperativa d'inclusió social que elabora vins, descobrirem maneres de viure i entendre la feina al medi rural.



Toastmaster

Llargmetratge ficció
Espanya, Estats Units (2013)
Durada: 1h 17min
Plataforma: Filmin
Sinopsi: Per al solitari Tiet Kapriel, la visita del seu nebot i únic parent significa la darrera oportunitat de llegar la tradició familiar del Mestre del Brindis.



Tinto de verano (The Wine of Summer)

Llargmetratge ficció
Espanya, Estats Units (2013)
Durada: 1h 31min
Plataforma: Filmin
Sinopsi: James deixa la seva carrera d'advocat per convertir-se en actor i fer realitat el seu somni. Mentre estudia interpretació té una revelació amb una obra teatral ambientada a Espanya, on decidirà viatjar.



Un buen año (A Good Year)

Llargmetratge ficció
Estats Units (2006)
Durada: 1h 58min
Plataforma: Disney Plus
Sinopsi: Max Skinner, un expert en inversions viatja des de Londres fins a Provença per vendre una petita vinya que ha heretat d'un oncle al qual va estar molt unit en la seva infantesa.

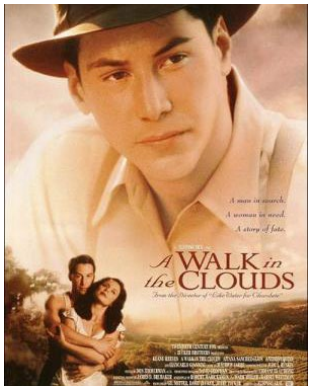

Un paseo por las nubes (A Walk in the Clouds)

Llargmetratge ficció
Estats Units (1995)
Durada: 1h 42min
Plataforma: Amazon Prime
Sinopsi: Un soldat nord-americà que acaba de tornar del front coneix la filla de l'amo d'una vinya. Accepta fer-se passar pel seu marit per ajudar-la a desfer-se de la dominació del seu pare.

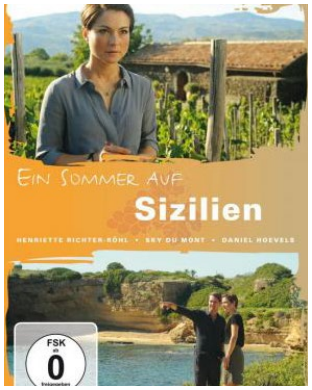

Un verano en Sicilia (Ein Sommer auf Sizilien)

Llargmetratge ficció
Alemanya (2016)
Durada: 1h 26min
Plataforma: Amazon Prime
Sinopsi: Sandra, una prestigiosa enòloga, viatja fins a Sicília per seleccionar el millor vi negre per al catàleg de vins europeus que prepara el cap, el millor vinater d'Alemanya.

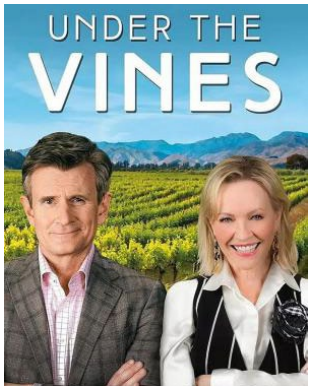

Under the vines

Llargmetratge documental
Nova Zelanda (2021)
Durada: 2 temporades.
14 episodis
Plataforma: Amazon Prime
Sinopsi: Daisy i Louis hereten una vinya en ruïnes a la zona rural de Nova Zelanda.



Verano en el viñedo (Summer in the Vineyard)

Llargmetratge ficció
Canadà (2017)
Durada: 1h 23min
Plataforma: Amazon Prime
Sinopsi: Frankie i Nate són una parella que s'està preparant per al festival d'estiu, l'esdeveniment més important de la ciutat. Estan desitjant presentar un nou vi que col·locarà la seva vinya al mapa.



Vino y guerra

Llargmetratge documental
Regne Unit (2021)
Durada: 1h 34min
Plataforma: Amazon Prime
Sinopsi: La història del Líban atresora una rica experiència en elaboració del vi, resiliència i esperit emprenedor. El film és un testament del valor del poble libanès davant l'adversitat i una veritable immersió en la trajectòria política i cultural del país.

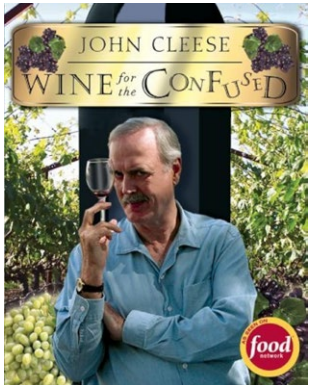

Wine for the Confused

Llargmetratge documental
Estats Units (2004)
Durada: 1h 32min
Plataforma: Amazon Prime
Sinopsi: L'actor John Cleese actua com a guia mentre explora el món del vi, des de les varietats de raïm fins a les regions vitivinícoles, d'una manera accessible i divertida.

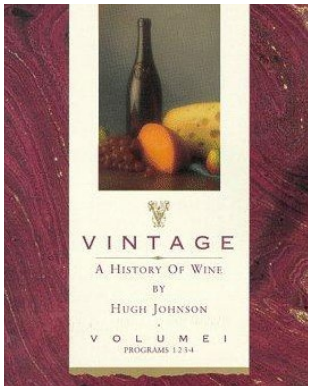

Vintage: A History of Wine

Sèrie documental
Regne Unit, Estats Units (1989)
Durada: 4 episodis (29min)
Plataforma: Amazon Prime
Sinopsi: Minisèrie per a la televisió que examina la història del vi i explora el seu impacte cultural, econòmic i social al llarg del temps, des de l'antiguitat fins a l'actualitat.



Wineman

Sèrie documental
Espanya (2020)
Durada: 5 temporades.
33 episodis (50min)
Plataforma: Amazon Prime, Apple TV
Sinopsi: El vi és l'excusa perfecta per viatjar i entendre com els diferents paisatges, cultura i formes de treball, tant al camp com al celler, determinen l'estil i la qualitat dels vins finals.

Experiències en el marc del projecte SINAVI

En el context del projecte SINAVI s'han pogut conèixer vàries experiències i dur a terme també una col·laboració pilot sobre la cultura del vi.

Guia de recursos per a la comunicació vitivinícola

Una de les iniciatives incloses en el projecte SINAVI ha estat l'elaboració d'una guia de recursos. Pensat com un llibre d'estil comunicatiu va dirigit de manera especial a cellers petits i micro que vulguin fer un pas per comunicar els seus productes i la cultura del vi d'una manera innovadora a través de l'audiovisual.

www.clusteraudiovisual.cat/wp-content/uploads/2024/11/Guia-de-recursos-per-a-la-comunicacio-vitivinicola.pdf

MOST, Festival Internacional de Cinema del Vi

Festival que al 2024 arriba a la seva 13a edició amb una trajectòria internacional que recull la millor producció audiovisual relacionada amb la cultura de la vinya, el vi i el cava. Inclou ficció, documental i produccions comercials com poden ser anuncis.

Situat al Penedès i organitzat per Vinseum, Museu de les Cultures del Vi de Catalunya, el festival vol difondre les arts i les cultures vinícoles a través de la creació audiovisual, així com acostar-se a l'enologia des de totes les vessants possibles. Aquest esdeveniment cultural que uneix la raó de ser dels dos sectors, també té una edició al Priorat.

Autènticament vinya

Un exemple de treball cooperatiu entre audiovisual i món vitivinícola des de Catalunya.

En el marc del projecte SINAVI, l'empresa sòcia del Clúster Audiovisual Broadcaster ha realitzat un pilot de relat comunicatiu innovador per al sector del vi que pugui servir com a exemple de bones practiques per a la resta d'empreses de la cadena de valor del vi. Per a fer-ho s'ha triat l'exemple del celler Can Pasqual de Gelida, demostrador d'un microceller a càrrec d'una família que treballa tots els aspectes del vi, des del camp fins a la seva comercialització, que posa el paisatge al centre i que té una dona com a líder del projecte.

www.youtube.com/watch?v=9wdEjoRru34

Vinyes Domènech, un exemple de comunicació innovadora

Celler de la DO Montsant que té especial cura de la comunicació del seu projecte i que ha participat a SINAVI. Destaca per la qualitat de la seva pàgina web i per les enoexperiències que ofereix. També proposa als seus clients un seguit d'avantatges per formar part del seu Wine Club.

www.vinyesdomenech.com/es

Slow Wine Coalition: comunicar el vi just

Projecte que inclou tot tipus de professionals que treballen per obtenir un vi bo, net i just. La seva estratègia es basa en la creació de comunitats i l'intercanvi de coneixements, publicar guies molt reconegudes i treballar per fer una xarxa internacional que suposi una revolució en la manera d'entendre el món del vi.

Sorgeix arrel del moviment internacional Slow Food, nascut a Itàlia a finals dels anys 80 i, actualment, amb presència a tot el món. Slow Food promou la difusió d'una nova manera d'entendre el gust per la cuina on es combinen plaer i coneixements i ha esdevingut sinònim de protecció de les tradicions gastronòmiques regionals, productes i mitjans de cultiu.

www.slowfood.com/es/thematic-network/slow-wine-coalition

Bones pràctiques de col·laboració audiovisual-vi: la regió argentina de Mendoza

Com a part del projecte cooperatiu, els clústers audiovisual i vitivinícola de Mendoza, Argentina, van ser convidats a presentar exemples de bones pràctiques sobre la comunicació audiovisual de la cultura del vi de la seva zona. Alguns dels exemples de col·laboració entre FilmAndes i el Fondo Vitivinícola de Mendoza són:

- **El vino nos une**, una campanya amb més de 20 anys de continuïtat.
  youtu.be/dkzcIV2NoLw?feature=shared
- **Te quiero tanto**, una producció que va unir dues de les grans passions del país: futbol i vi.
  youtu.be/8OUuly8n0XY?feature=shared
- **Las voces del vino**, sèrie documental.
  youtu.be/9hdmf0hSw9k?feature=shared
- **La vuelta al vino en dos minutos**, sèrie de microdocumentals on s'aborden cinc temàtiques d'interès per a consumidors i interessats: la producció de vins biodinàmics i orgànics, les varietats criolles, els espumosos i la innovació en envasos i formats.
  youtu.be/pSa3bst55nQ?feature=shared

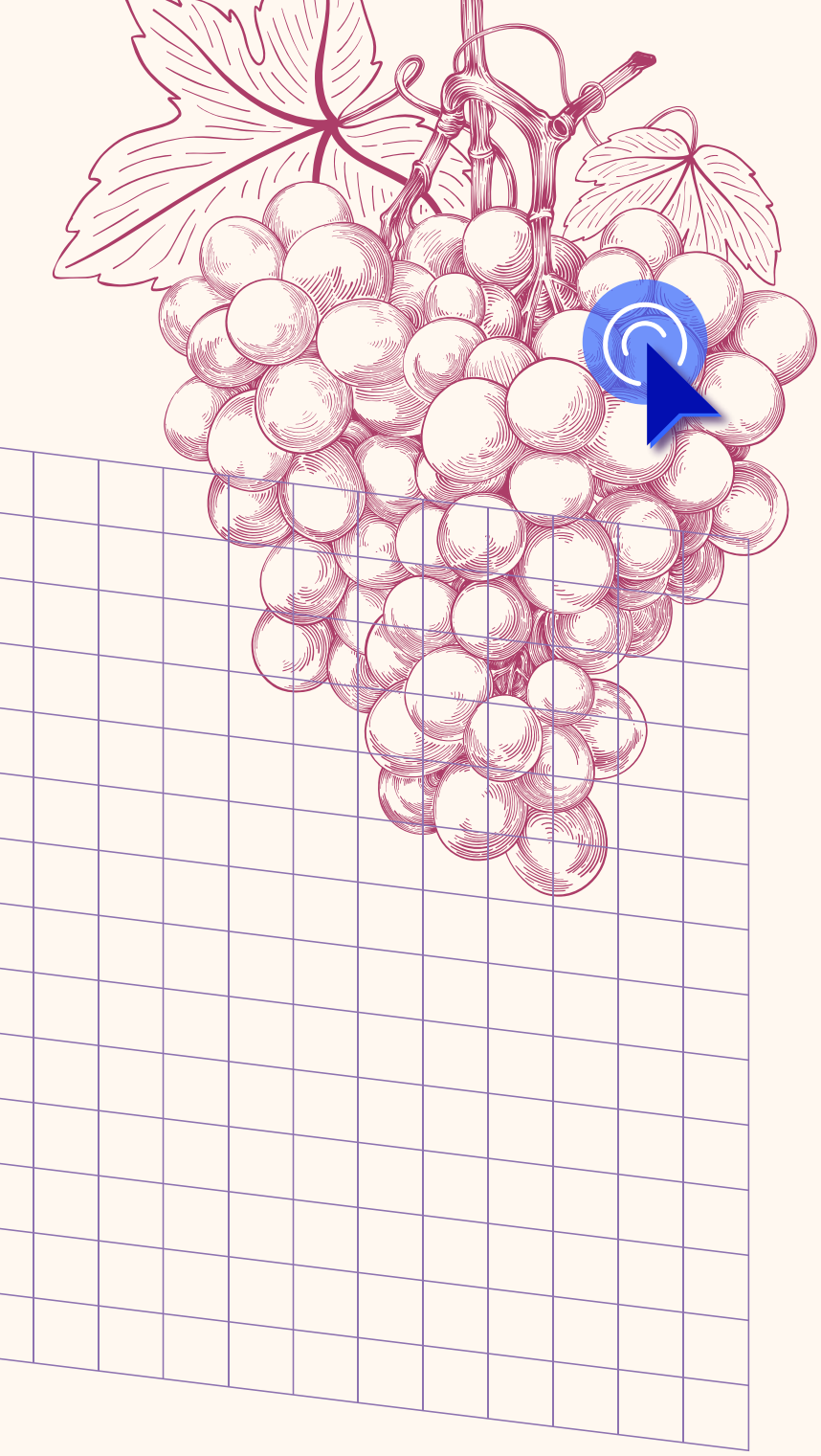

CLÚSTER AUDIOVISUAL DE CATALUNYA

INNOVI Clúster Vitivinícola Català

Amb el suport: ACCIÓ Generalitat de Catalunya